EL ABRAZO DE LA SERPIENTE

EL ABRAZO DE LA SERPIENTE

2016

CIRO GUERRA

Colombia - Venezuela - Argentina - Etnografía - Amazonas - 2h 5m

Basada en los diarios de dos exploradores Theodor Koch-Grünberg y Richard Evans Schultes y en la figura del etnógrafo y botánico Von Martius cuenta la vida de Karamakate el cual supo ser un poderoso chamán. De joven fue traicionado por un blanco y por ello se internó en la selva y vivió solo en forma ermitaña. Ya de viejo Karamakate vuelve a encontrarse con un blanco y espera quizás ser traicionado nuevamente. El chamán lo que quiere es transmitir su conocimiento profundo antes de que su muerte produzca su pérdida. Evan un etnógrafo y botánico mediados de siglo XX busca la planta yakruna que es justamente el secreto mayor de Karamakate . Ambos inician un viaje que entrevera los recuerdos y superpone las experiencias como si la historia fuera a repetirse.
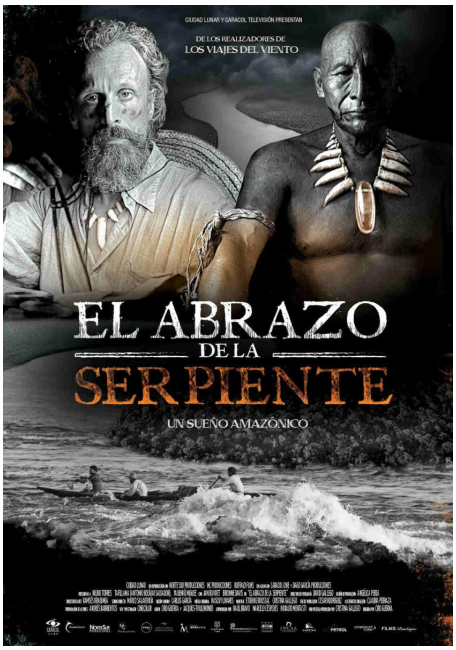
Actúan: Nilbio Torres, Jan Bijvoet, Antonio Bolívar