YESTERDAY

YESTERDAY

2004

YESTERDAY

Sudáfrica - Drama - Enfermedad Terminal - Pareja - Violencia de Género - 1h 30min

Yesterday se enferma y trata de consultar al médico pero no alcanza a ingresar en el turno semanal en varias oportunidades. Su marido está en la ciudad muy lejos y no quiere aceptar la enfermedad. Con su marido en estado de negación y una hija pequeña a su cargo, el único objetivo de Yesterday es vivir lo suficiente para ver a su hija ir a la escuela.
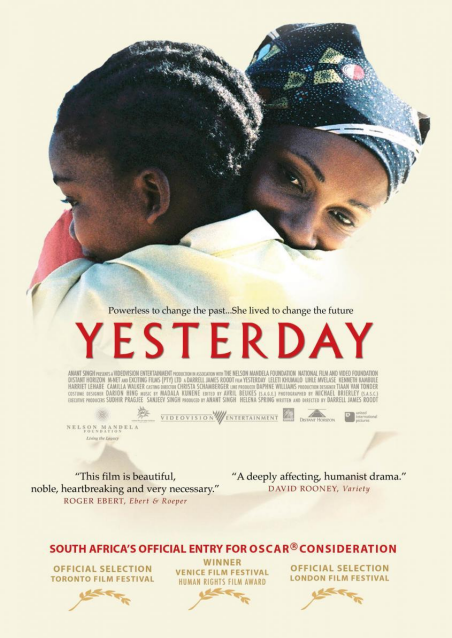
Actúan: Leleti Khumalo, Kenneth Khambula, Harriet Lenabe, Lihle Mvelase, Camilla Walker, Mmamputhi Khasu, Charmaine Kweyama, Aletta Majola, Elliot Makhubo, Jacob Makgoba