KON-TIKI

KON-TIKI

2004

ESPEN SANDBERG, JOACHIM RØNNING

Noruega - Drama - Aventura - Basada en hechos Reales - Diario de Viaje - 1h 58min

La vida de Thor Heyerdahl y su mítico viaje en balsa entre Perú y la polinesia con el fin de probar la posibilidad que dicha zona geográfica haya sido objeto de migraciones del país andino hace 2000 años atrás usando ese rudimentario medio de transporte. Buena película muy bien filmada y bien producida. La historia es por demás conocida pero esta versión es bastante fiel a libro autobiográfico del gran aventurero.
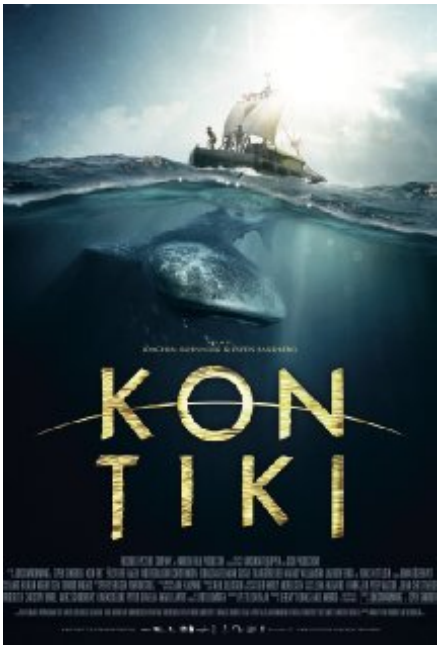
Actúan: Pål Sverre Hagen, Anders Baasmo, Gustaf Skarsgård